埼玉医科大学
次世代のがんプロフェッショナル養成プラン 2026 年度

第４回 基礎腫瘍学セミナー

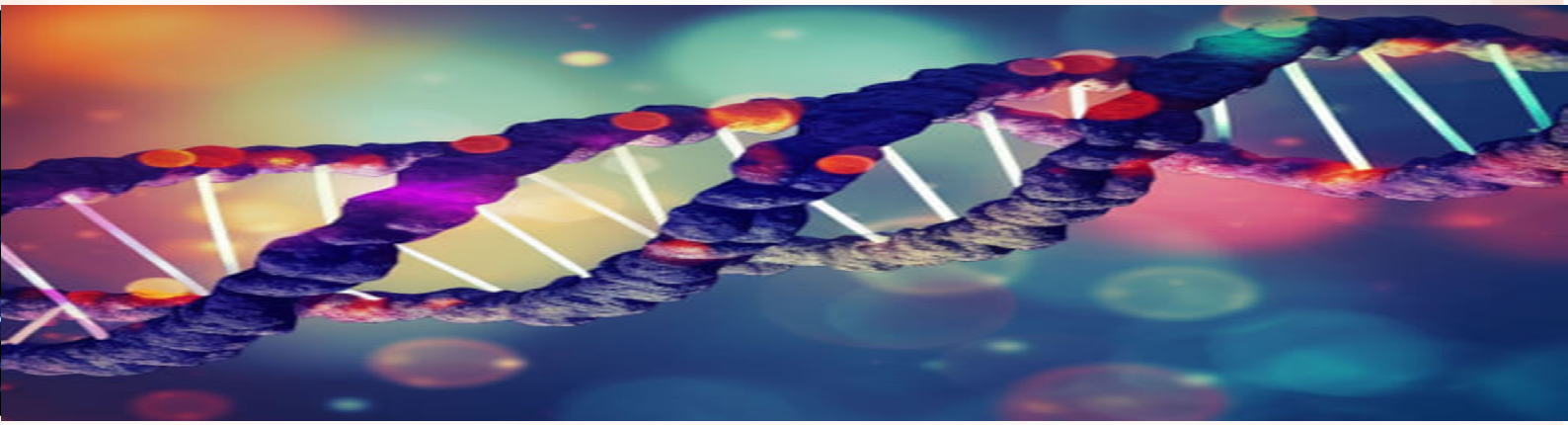

日　　時：　2027 年 1 月 7 日（木）　18:00～
開催方法：　Zoom による Web セミナー（参加費無料）

司会　埼玉医科大学先端研究センター
ゲノム応用医学 教授　堀江 公仁子

１．特別講演

「子宮体癌の発生・進展機構の解明」

福岡山王病院 病院長／九州大学名誉教授
加藤 聖子　先生

２．総合討論

◆参加登録◆ 2027 年 1 月 4 日（月） 締切

https://forms.gle/BshwwxnbYQBXvFah6

【お問い合わせ先】
埼玉医科大学先端研究センター ゲノム応用医学
E-mail： wsatou[at]saitama-med.ac.jp
※[at]は半角@を用いてください