

第 27 回日本健康支援学会年次学術大会

趣意書

(寄附金・広告協賛・企業展示)



会 期：2026 年 3 月 6 日（金）～3 月 7 日（土）

会 場：松江テルサ（JR 松江駅徒歩 1 分）

大会長：宮崎 亮（島根大学人間科学部 准教授）

第 27 回日本健康支援学会年次学術大会 協賛のお願い

謹啓 時下、ますますご清栄のこととお慶び申し上げます。この度、「第 27 回日本健康支援学会年次学術大会」が、2026 年 3 月 6 日、7 日の 2 日間、島根県松江市の松江テルサにて開催されます。

日本健康支援学会は、健康維持増進への寄与や健康を支援に関する研究や実践の発展を目的としております。また本大会は、中国・四国地方では初開催となり、中国地方で活躍する大学教員や大学院生、専門家を対象に、研究発表、講演、シンポジウム等を企画し研究知見を共有することで中国地方における健康支援研究や実践の推進に資することを期待しております。

つきましては、第 27 回日本健康支援学会年次学術大会の主旨にご賛同いただき、格段のご協力を賜りたく、お願い申し上げます。

なお、広告掲載・展示・寄付・協賛品当に関する事項は以下のとおりでございます。末筆ではございますが、貴社の益々のご発展をご祈念申し上げます。敬白

記

広告掲載料：A4 タテ・カラー・・・4 万円，A4 タテ・モノクロ・・・2 万円，
A5 ヨコ・モノクロ・・・1 万円

(入稿〆切は別途連絡しますが、2025 年 12 月頃を見込んでおります)

企業 展示：1 区画 50,000 円 (1 区画＝約 3m×約 2m. 詳細はお問い合わせください)

寄 附 金：1 口 10,000 円から

協 賛 品：会期 2 日間で延べ 200 名を予定

特典

- ・企業展示、広告掲載、または寄附金の合計が 30,000 円以上のご協賛をいただいた場合、大会公式ホームページにバナー広告を掲載いたします。
- ・寄附金 5 万円 (5 口) のご協賛につき、本大会に 1 名ご登録いたします (学会無料入場券 1 枚)

申し込み締め切り：2026 年 1 月 30 日 (広告掲載は、2025 年 11 月 28 日) ※相談可能です。

協賛にご承諾いただけましたら、同封しております別紙の「協賛申込書」に必要事項をご記入の上、以下お問い合わせ先へご送付いただきますようお願い申し上げます。

問い合わせ先：第 27 回日本健康支援学会年次学術大会

渉外担当：大下 (E-mail: oshita@ss.oka-pu.ac.jp)

以上

開催要項

1. 大会名

第 27 回日本健康支援学会年次学術大会 (27th Japan Society of Health Promotion)

2. テーマ

人口減少社会における、人とのつながりを活かした健康支援

3. 主催及び責任者

主 催：日本健康支援学会

主 管：第 27 回健康支援学会年次学術大会

大会長：宮崎 亮（島根大学人間科学部 准教授）

4. 開催日

2026 年 3 月 6 日（金）～3 月 7 日（土）

5. 開催場所

松江テルサ（島根県松江市朝日町 478-18）4 階

6. 参加予定人数

120 名（予定）（2025 年実績 157 名、2024 年実績 124 名）

7. 参加者

国内外の運動・スポーツ・健康・栄養・保健等に関わる研究者、学生、自治体関係者、企業

8. プログラム（予定）

大会長講演、教育講演、シンポジウム、口頭発表、ポスター発表、ミニツアー、理事会・編集委員会

9. 学会ホームページ

<https://square.umin.ac.jp/jshp27>

10. お問い合わせ

第 27 回日本健康支援学会年次学術大会事務局

メールアドレス kenkoushien27@gmail.com

企業展示

企業展示ブース（松江テルサ 4 階エレベーターホール）

テルサ 4 階 寸法入り

←

★会場図_寸法あり←

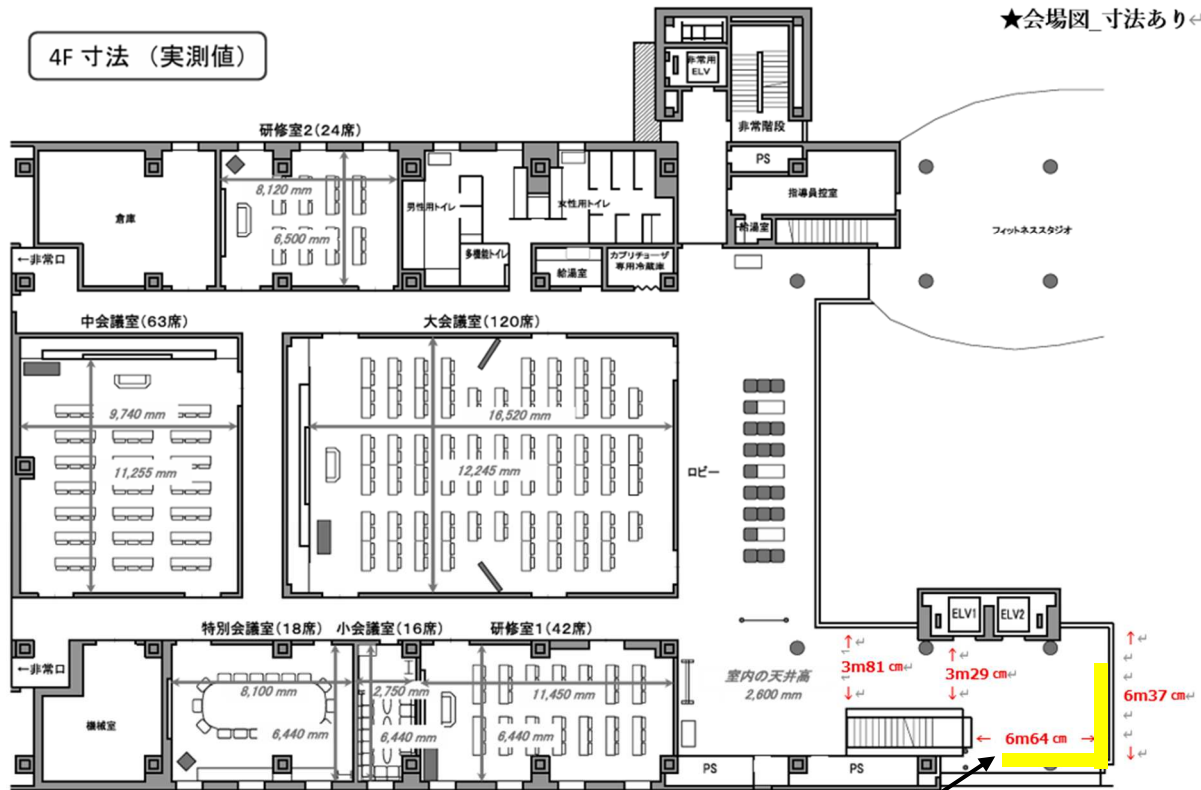

企業展示ブース：松江テルサ4階エレベーターホール

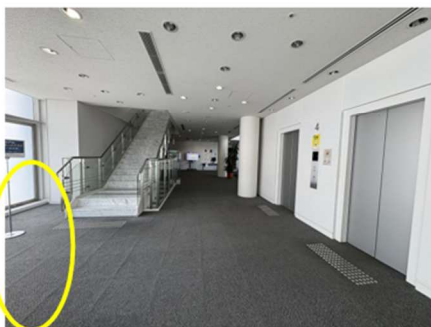
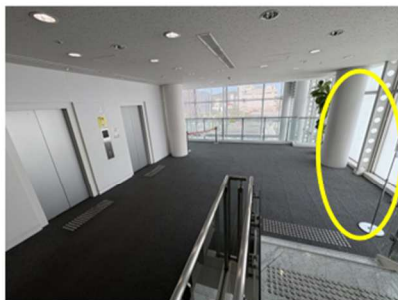

展示

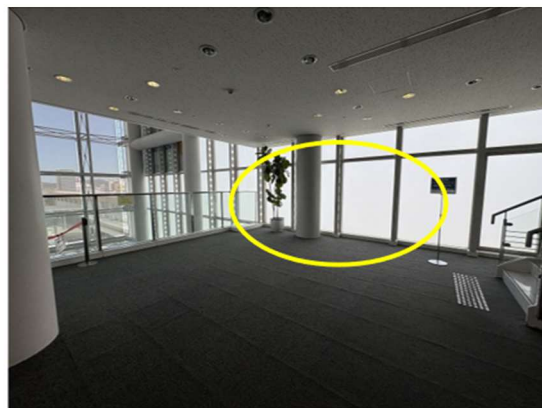

物品提供に関する協賛募集要項

本大会では、企業・団体様からの協賛品（物品）のご提供を募集いたします。ご提供いただいた協賛品は、大会会場において展示または参加者への配布等に活用し、会の運営に役立てさせていただきます。

【ご提供の例】

- ・文具、日用品
- ・飲料、食品
- ・その他大会趣旨に沿った物品

【謝意の表し方】

- ・プログラム集・抄録集および大会掲示板に御社名を掲載いたします。
- ・会場内に協賛品提供企業として表示いたします。

【お願い】

- ・ご提供いただく品目、数量、返却の要不要を事前に事務局までご連絡ください。
- ・展示スペースを必要とされる場合は、事務局と別途ご相談ください。

振込先（口座番号等）

広告掲載料，企業展示費，寄附金は振込みをお願いいたします。

金融機関名	山陰合同銀行（金融機関コード：0167）
支店名	島大前支店（支店コード：100）
口座番号	普通 4575837
口座名義	第27回日本健康支援学会年次学術大会 (ダイ27カニホンケンコウシエンガクタイ ネジガクジユツタイカイ)
振込 〆切	2026年1月30日（金）※相談可能です。

- ・銀行発行の振込票の控えをもって、当方の領収書と代えさせていただきます。
- ・振込手数料は貴社にてご負担ください。
- ・お申し込み後のキャンセルは、原則として受け付けておりません。

協賛申込書

202 年 月 日

第 27 回日本健康支援学会年次学術大会

大会長 宮崎 亮 殿

第 27 回日本健康支援学会年次学術大会の主旨に賛同し、以下のとおり協賛を申し込みます。

■ 協賛内容（お申し込み内容にチェックを入れてください）

広告掲載・展示

掲載場所	サイズ	金額
<input type="checkbox"/> 後付け（1 ページ）	A4 タテ・カラー	40,000 円
<input type="checkbox"/> 後付け（1 ページ）	A4 タテ・モノクロ	20,000 円
<input type="checkbox"/> 後付け（1/2 ページ）	A5 ヨコ・モノクロ	10,000 円
<input type="checkbox"/> 企業展示	1 区画（※約 3m×約 2m. 詳細はお問い合わせください）	50,000 円

寄附金・協賛品

☐寄附金の場合 1 口 10,000 円 × () 口 = () 円

☐協賛品の場合 ご提供いただける品名：() 数量：()

■ 学会大会 HP バナー広告掲載について

企業展示、広告掲載、または寄附金の合計が 30,000 円以上のご協賛をいただいた場合、大会公式ホームページにバナー広告を掲載いたします。

バナーサイズ：横 270px × 縦 225px, データ形式：JPEG / GIF / PNG

提出方法：メール添付にて送付

■ お申込み者情報

項目	記入内容
御社名	
住所	〒
担当者名	
部署名	
電話番号	
E-mail	
御社 URL	

■ 申込書の送付先・お問い合わせ先

第 27 回日本健康支援学会年次学術大会（渉外担当：大下） E-mail：oshita@ss.oka-pu.ac.jp)

※ 申込書は PDF ファイルに変換し、E-mail に添付してお送りください。