

第1回リンチ症候群研究会シンポジウム

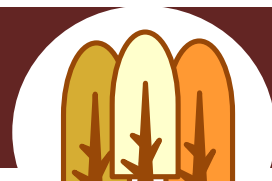

日時：平成26年11月29日(土)

15時00分～16時40分(開場:14時45分)

場所：順天堂大学医学部 10号館 105室(1階)

開会あいさつ 15:00-15:10

新井正美

がん研有明病院 遺伝子診療部

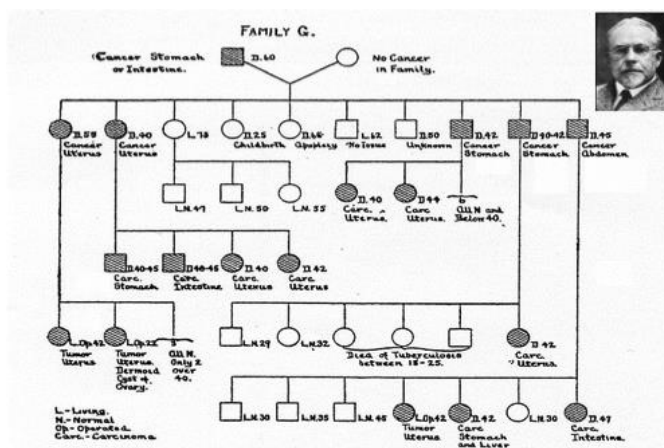

閉会あいさつ 16:30-16:40

樋野興夫

順天堂大学医学部 病理・腫瘍学

講演1) 15:10-16:00

座長) 関根 茂樹

国立がん研究センター研究所
分子病理分野

演者) 菅野 康吉

栃木県立がんセンター研究所
がん遺伝子研究室/がん予防研究室

演題)

がん家系症候群(リンチ症候群)の
沿革と周縁および現代的意義

講演2) 16:00-16:30

座長) 石田 秀行

埼玉医科大学総合医療センター
消化管・一般外科

演者) 喜多 瑞穂

がん研有明病院 遺伝子診療部

演題)

リンチ症候群の遺伝カウンセリング

主催) **リンチ症候群研究会**

参加費) 無料(定員:100名)

当日参加は可能でございますが、参加ご希望の方は、
下記の事務局までメールにてご連絡下さい。

事務局) 順天堂大学医学部 病理・腫瘍学教室内 担当者: 佐伯

E-mail: haru-s@juntendo.ac.jp



東京都文京区本郷 2-1-1 TEL: 03-3813-3111(代)
JR 中央線/東京メトロ丸ノ内線「御茶ノ水」下車 徒歩7分
東京メトロ千代田線「新御茶ノ水」下車 徒歩9分

*第2回リンチ症候群研究会シンポジウムは来春の第104回日本病理学会総会コンパニオンミーティングにて実施致します。